

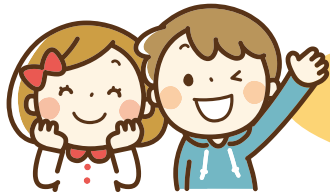

社協 はこね

編集・発行
 社会福祉法人 箱根町社会福祉協議会
 〒250-0311 箱根町湯本855
 電話 0460-85-9000
 F A X 0460-85-6888
 e-mail hakosha-vc@poem.ocn.ne.jp
 ホームページURL https://hakone-shakyo.jp/



コロナに負けずに大活躍😊 ~はこね社協のはらぺこ救助隊!~



社会福祉協議会では、新型コロナウイルス感染症拡大の影響で休校、登園自粛となった子どもたちの支援として、「はこね社協のはらぺこ救助隊」として、5月から8月にかけて全7回、子どもたちへ無料でお弁当とおやつを配布を行いました！

沢山のお申し込みをいただいたこの事業は、地域での日ごろのつながりを活かして地元の商店さんにお弁当やおやつをご用意していただき、毎週子どもたちの見守りも兼ねて、社会福祉協議会の職員がご自宅に配達を行い、休校、登園自粛により負担の大きい子育て家庭の支援を行うとともに、子どもの孤立化・孤独化を予防する目的で行いました。

配達に伺うと、笑顔で玄関まで駆けってくる子どもたちの元気そうな姿があり、職員が元気づけられる場面もありました。

今後も厳しい状況がしばらく続くと思われそうですが、子どもたちの嬉しそうな笑顔と、ありがとうという言葉が力を、社会福祉協議会では地域の皆さまと協力しこのような活動を続けていきたいと考えています。

沢山のご応募、また、ご協力いただいた皆様、本当にありがとうございました！



~お弁当とおやつの協力店の紹介~

- 喜之助様
- おぐら屋様
- あやぱん様
- 伊勢力様
- Aコープ仙石原店様
- 大涌谷くろたまご館様
- マックスバリュ小田原荻窪店様



~赤い羽根共同募金へのご協力をお願いします~

赤い羽根共同募金が、10月1日から3か月間にわたって始まります。

共同募金は地域福祉推進のため、町社会福祉協議会で児童・高齢者・障がい者の方への支援や、ボランティア育成の事業に使われるほか、民間の社会福祉施設等の整備費に使われています。

今年も戸別募金をはじめとして、法人募金、職域募金、校内募金を実施させていただくほか、新型コロナウイルス感染症拡大防止の観点から、インターネットによる募金も受け付けております（詳しくは本会ホームページをご覧ください）。

皆さまの温かいご支援をよろしくお願いいたします。



はこねフードバンク

足柄下郡3町定住者支援フォーラム（愛称：はまゆう会）様による町内在住の方々への食料支援“はこねフードバンク”が実施されています。

NPO法人報徳食品支援センターをはじめとする町内外の事業者の方々の協力により実行されており、今後も町内の各地で様々な支援活動を展開される予定とのこと！

箱根町社会福祉協議会は“はこねフードバンク”の活動が継続・発展していくようご協力させていただきます☆

はこねフードバンク 主催 はまゆう会 千葉哲也様・鈴木美貴様



~ フードバンクとは ~

フードバンクとは、安全に食べられるのに包装の破損や過剰在庫、印字ミスなどの理由で、流通に出すことができない食品を企業などから寄贈していただき、必要としている施設や団体、世帯に無償で提供する活動です。



～社会福祉大会～



本年度の社会福祉大会は新型コロナウイルス感染症拡大防止の観点から中止とさせていただきます。例年、社会福祉大会内で実施している「箱根町社会福祉功労者顕彰式典」については、式典を中止し、顕彰者の方々を個別に訪問して、町内の福祉活動へのご尽力に対し、賞状及び記念品を贈呈させていただきました。

区分	名前	所属	顕彰理由
表彰	田崎 吾郎	箱根町人権擁護委員会	人権擁護委員永年勤続
	田倉 志保	社会福祉法人 箱根恵明学園	福祉施設永年勤続
	佐藤 由子		
	石塚 三恵	Accommo.CareService	福祉施設永年勤続
	泉 千登勢	社会福祉法人そうあい 特別養護老人ホーム なごみの郷	
	大平 信子		
	前原 久美		
	蓑島 浩二	神奈川県社会福祉法人 箱根老人ホーム	
	杉浦 有紀		
	竹内 直美		
樋口 聡美	社会福祉法人 箱根町社会福祉協議会		
感謝	一寸木 慎也	公益社団法人 小田原青年会議所	奉仕活動
	茂村 ひとみ	チーム糸へん	奉仕活動

受賞された皆様には心よりお祝い申し上げます。(敬称略・順不同)

～ご寄附の紹介～

住民の皆様よりいただいたご寄附を紹介いたします。いただいたご寄附については、ご趣旨を体しまして有効かつ適切に使用させていただきます。ご協力に心よりお礼申し上げます。

湯場商店会 ゆうの会 会長 井島 章博 様	20,000円
チーム糸へん 代表 茂村ひとみ 様	手作り布マスク (150枚) 子供用マスク (100枚)
井島商店 代表取締役社長 井島 章博 様	ジュース (1000ml×12本)
24時間テレビチャリティー委員会 会長 沢 桂一 様	洗えるマスク (100枚)
宝安寺社会事業部 様	22,294円
強羅伊勢力 様	2,000円
望月さな江 様	入浴用シャワーチェア、 入浴用バスマグリップ、 リハビリ用靴
佐藤 美幸 様	子供用マスク (24枚) 大人用マスク (5枚)
匿名 6件	34,000円
匿名 1件	マスク (50枚×10箱)



～マスクを寄附させていただいた小田原愛児園の児童より～

こどもたちのしあわせのために ～里親制度をご存知ですか～

子どもの成長には、家庭で暮らす時間や経験がとても大きな役割を担っています。さまざまな事情により自分の家族と暮らせない子どもたちがいます。そうした子どもたちを自分の家庭に迎え入れ、温かい愛情と正しい理解で成長のサポートをする人が「里親」です。地域で健やかに育つ場を作ってみませんか。



回答記入

- ①里親=養子縁組ではありません。里親を希望される人の環境に合わせて様々な里親活動があります。
- ②所定の研修受講等一定の要件を満たしていれば特別な資格は必要ありません。
- ③子どもの養育費として里親手当、生活費、学校教育費など、必要経費が支給されます。
- ④できます。お仕事をしながら(共働きを含む)活動している方もいます。
- ⑤できます。必要な知識を研修で学び、児童相談所や里親会、里親支援専門相談員が随時支援します。

＼お気軽にご相談ください！

問い合わせ

児童養護施設 箱根恵明学園 TEL 0460-82-2861
小田原児童相談所 TEL 0465-32-8000(代)

■里親講座のお知らせ■

日時：令和2年10月15日(木) 10:00～12:00
場所：小田原市合同庁舎 2D会議室
内容：①里親制度説明 ②施設で生活する子どもたちについて ③里親体験談
申し込み：小田原児童相談所 TEL 0465-32-8000(代)
※新型コロナウイルス感染症の状況により中止となる場合もあります。

令和元年度 事業報告

★法人運営事業

理事会、評議員会、監事会、評議員選任・解任委員会の運営と、社会福祉協議会会員の募集を行いました。

★調査研究事業

住民の方々の意見を参考に、行政及び近隣社会福祉協議会との情報交換を密に行い、住民ニーズに即した新たな事業の創設に向けて調査・研究を進めていきました。

★企画・広報事業

福祉情報の発信と福祉理念の啓発を図るため、広報誌「社協はこね」を年3回発行しました。

★部会・委員会事業

町民の善意の開発とボランティア活動の振興を図ることを目的に設置しているボランティアセンターの適正な運営を図るため、ボランティアセンター運営委員会を開催しました。

★福祉総合相談事業

多様化する福祉問題に幅広く専門的に対応するため、社会福祉士、介護支援専門員、介護福祉士等の国家資格を有する相談員が常駐し、問題解決の支援を行いました。

★ボランティアセンター活動事業

ボランティアの発掘及び育成とボランティア活動の振興を図るため、様々な講座やボ

ランティア相談、各種助成、箱根町ボランティア連絡協議会の事務局等を行いました。

★地域福祉推進事業

地区社協活動への協力を行うとともに、新たなサロン設置に向けたアプローチと既存のサロン活動の充実に向けた支援、住民による生活支援サービス団体への側面的支援等、地域主体の福祉活動の実現に向けて、町全体の福祉機運を高める活動を推進しました。

★共同募金配分事業

神奈川県共同募金会箱根町支会として一般（赤い羽根）募金及び年末たすけあい募金を実施するとともに、共同募金配分金を主たる財源とする各種の福祉事業を展開しました。

★日常生活自立支援事業

意志決定能力の低下した方や自立生活を送る上で支援を要する方等に対し、日常生活自立支援事業を中心に福祉サービスの利用援助を行いました。

★資金貸付事業

生活困窮者の「緊急保護」「自立支援」を目的として、県社協からの受託事業として生活福祉資金貸付事業、及び本会独自のたすけあい資金貸付事業を実施しました。

★生活支援コーディネーター事業

箱根町からの受託事業として、生活支援コーディネーターを配置し、生活支援サービスの調査や新規開発、生活支援団体の活動支援や利用のコーディネート等を行います。

★地域活動支援センター事業

箱根町からの受託事業として、地域の障がい者のための援護対策として箱根町地域活動支援センター「レインボー」を運営しました。

利用者は計ら名となり、年間延べ利用者は537名となりました。

★基金運営事業

寄付金及び預金利息の一部を基金として積み立て、適正な基金運営を行いました。

★居宅介護支援事業（ケアマネジャー）

はこね社協サービスセンター居宅介護支援事業所として、要介護認定を受けられている方に対し、介護保険法に基づく居宅介護支援事業を行いました。

★居宅介護等事業

訪問介護事業（ホームヘルパー）はこね社協サービスセンター訪問介護事業所として、介護保険法に基づく訪問介護及び介護予防訪問介護を行いました。

★障害者居宅介護事業（障がいホームヘルパー）

はこね社協サービスセンター居宅介護事業所として、障害者総合支援法に基づく居宅介護を行いました。

★通所介護事業（デイサービス）

はこね社協サービスセンター通所介護事業所として、介護保険法に基づく地域密着型通所介護及び総合事業（通所型サービス）を行いました。

型通所介護及び総合事業（通所型サービス）を行いました。

★地域包括支援センター事業

町からの受託事業として保健師（看護師）、社会福祉士、主任介護支援専門員、介護支援専門員の4名により、地域包括支援センターを運営しました。

★神奈川県共同募金会箱根町支会

神奈川県共同募金会箱根町支会として一般（赤い羽根）募金及び年末たすけあい募金を実施したほか、神奈川県福祉作文コンクールの審査、共同募金功労者の推薦、各種災害義援金の募集を行いました。

令和元年度 決算

Table with financial data for 2020. Includes sections for Income (収入) and Expenses (支出) with columns for Category (科目) and Amount (決算額).

役員・評議員の紹介

町民の皆さまと一緒に、地域の福祉活動推進に取り組んでまいりますので、よろしくお願ひします。

Table listing board members (役員) and council members (評議員) with columns for Name (氏名) and Organization (選出団体).

Table listing council members (評議員) with columns for Name (氏名) and Organization (選出団体).

Table listing council members (評議員) with columns for Name (氏名) and Organization (選出団体).

令和2年9月1日現在（敬称略・順不同）

箱根町地域活動支援センター「レインボー」 ご利用者募集中(まずは見学を)

レインボーは箱根町より業務委託を受け箱根町社会福祉協議会が運営しています。

レインボーでは、就労することが困難な障がいのある方々が、日常生活における基本動作の訓練、集団生活への対応訓練及び簡易な作業を行うことにより少しでも社会的に自立できるよう頑張っています。なお作業で制作した製品の販売で得た収入はご利用者へ工賃としてお支払いしています。

対象は、各種障がいの認定を受けている方、または障がい福祉サービスを利用している方です。まずは箱根町地域活動支援センターまでご相談ください。

気軽に見学にお越しいただき、ご利用者と楽しく話してみませんか。



利用日時 平日 午前9時30分から午後3時まで
土・日・祝日・12月29日から1月3日まではお休みです。

場 所 箱根町総合保健福祉センターさくら館1階
箱根町宮城野881番地の1

主な作業 菓子箱・刺子のそうきん・ちぎり絵・紙すきはがき等の作成

職員体制 4名(施設長・支援員3名)

問合わせ 82-2252
箱根町地域活動支援センター 担当 小泉

町内の生活支援活動紹介

箱根町社会福祉協議会では、「ちょっとした困りごとを手伝ってほしい人」と「ちょっとした困りごとを手伝える人」をつなぎ合わせることを(コーディネート)をしています。

今回は手伝える人たちによる活動をご紹介します。

「洗濯機を入れ替えたいんだけど、階段があり重くて運べない」という相談から、洗濯機を運べる人をご紹介します！



「カーペットを交換したいんだけど、高齢のため交換できない」という相談から、手伝ってくれる人をご紹介します！

生活支援コーディネーターは他にも、「地域のことを話し合う会」や「サロン活動」、「訪問散髪活動」のご相談を受け付けています。詳しくは担当 井上までご連絡ください！(電話：85-9000)

～新しい仲間をご紹介します～



令和2年2月よりホームヘルパーとして訪問介護のお仕事をさせていただいております。自然豊かな箱根で皆様安心して暮らせるよう、少しでもお力になればと思います。よろしくお願いいたします。

○高木 佐恵子(はこね社協サービスセンター訪問介護)

急募!!

社協では一緒に働く仲間を募集しています。
やりがいのあるお仕事です！
一緒に働いてみませんか!(^~)!

通所介護(デイサービス) 介護員(パートタイム)

業務内容 高齢者(要介護者・要支援者等)の介護業務 (定員10名)

資格 普通自動車運転免許(AT限定可)
(ヘルパー2級・初任者研修修了者・介護福祉士等あれば尚可)

経 験 経験あれば尚可(未経験でも丁寧に対応します)

給 与 時 給 1,028円～
賞 与 年2回(賞与のほか介護職員処遇改善交付金年2回支給)

時 間 9:45～16:30(内休憩45分)※実働6時間

休 日 等 週2～3日の勤務を予定しています (シフト制・応相談)

休日は土曜日・日曜日、12月29日～1月3日、11月3日、その他夏季休暇(3日間)、有給休暇有(入社日から年6日支給)

箱根町では介護の仕事につくと温泉施設の利用券がもらえます😊

応 募

詳細等について先ずはお気軽にお電話ください
☎85-9000 担当 総務係

今年も“雪かきボランティア”準備中です!



箱根町社会福祉協議会では、今シーズンも皆さんの“積雪による困った”にお答えできるよう、雪かきボランティア活動を次のとおり実施します。

- 1. 期 間**
令和3年1月4日～令和3年3月31日まで
- 2. 対象者**
箱根町内に居住し、高齢による体力の低下や病氣療養などにより、自分(家族)では雪かきが出来ない方。
- 3. 利用料**
1回1時間以内で500円(※作業後に社協職員が集金します。)
雪かきボランティアは営利を目的としない有償ボランティア活動です。利用料はボランティアの実費弁償に充てられます。
- 4. 除雪できる箇所**
除雪しないと外出できないなど、日常生活に支障がある箇所に限ります。(屋根などの危険を伴う箇所はできません。)
- 5. 依頼方法**
積雪で困ったら社協に問い合わせ！要件などを確認させていただきます。
※積雪前の派遣予約はできませんのでご注意ください。

雪かき出来る方も募集中です!!
体力に自信のある方、大歓迎!!
あなたの番です!



箱根町社会福祉協議会ボランティアセンター
電 話：85-9000
FAX：85-6888
担 当：曾 我

